

2022. "Año del Quincentenario de Toluca, Capital del Estado de México".

## UNIVERSIDAD POLITÉCNICA DEL VALLE DE TOLUCA

### NOTAS A LOS ESTADOS FINANCIEROS, SEPTIEMBRE 2022

#### NOTAS DE DESGLOSE

#### I. NOTAS AL ESTADO DE SITUACIÓN FINANCIERA

##### ACTIVO

**EFFECTIVO** **\$ 18,000.00**

El efectivo se integra por las asignaciones al Fondo Revolvente de Caja autorizadas para el 2022, de conformidad con el Manual de Normas y Políticas para el Gasto Público.

**BANCOS** **\$ 16,204,562.76**

| BBVA BANCOMER S. A. DE C. V. |               |                           |
|------------------------------|---------------|---------------------------|
| TIPO DE CUENTA               | No. DE CUENTA | SALDO AL 30 DE SEPTIEMBRE |
| INGRESOS PROPIOS             | 153417174     | 8,303,047.77              |
| OBRA                         | 160601195     | 3,567.69                  |
| OBRA                         | 171050397     | 1.48                      |
| OBRA                         | 175192595     | 0.57                      |
| GASTO CORRIENTE              | 180520551     | 5.38                      |
| OBRA                         | 183323587     | 6.12                      |
| OBRA                         | 189021825     | 1.69                      |
| PROGRAMA PADES               | 191757113     | 117.27                    |
| PROGRAMA FADOES              | 191833227     | 3.81                      |
| PRODEP 2015                  | 103504735     | 0.00                      |
| USOS MULTIPLES               | 105242312     | 731.88                    |
| PRODEP 2016                  | 108424578     | 0.00                      |
| PLANTA TRATADORA 2° ETAPA    | 110631213     | 292.18                    |
| BANCO AZTECA                 |               |                           |
| INGRESOS PROPIOS             | 0141489344    | 742.68                    |
| SUBSIDIO ESTATAL 2021        | 0115962474    | 2.27                      |
| SUBSIDIO FEDERAL 2021        | 0141489546    | 0.0                       |
| SUBSIDIO ESTATAL 2022        | 166539464     | 3,175,059.38              |
| FICYDT COMECYT               | 164012652     | 92,110.00                 |
| SUBSIDIO FEDERAL 2022        | 166538904     | 4,628,871.81              |

**SECRETARÍA DE EDUCACIÓN**  
SUBSECRETARÍA DE EDUCACIÓN SUPERIOR Y NORMAL  
UNIVERSIDAD POLITÉCNICA DEL VALLE DE TOLUCA

2022. "Año del Quincentenario de Toluca, Capital del Estado de México".

## CUENTAS POR COBRAR

Al 30 de SEPTIEMBRE, el saldo de esta cuenta se integra:

| DEUDOR              | IMPORTE  |
|---------------------|----------|
| Servidores Públicos | 0        |
| Otros               | 5,864.16 |

## BIENES MUEBLES

Los bienes muebles se registran a su costo de adquisición, incluyendo el Impuesto al Valor Agregado. Los bienes muebles recibidos en donación se registran a su valor factura. Los bienes muebles adquiridos con un costo igual o mayor a 70 UMAS se registran contablemente como un aumento en el activo y aquellas con un importe menor se registran como gasto. En ambos casos, se afecta el presupuesto de egresos en la partida y programa correspondiente. Para efectos de control administrativo, las adquisiciones de bienes muebles con costo igual o mayor a 17 UMAS, se registran como bienes inventariables; los bienes muebles adquiridos con un importe menor al señalado se consideran bienes no inventariables.

La depreciación se inicia a partir del mes siguiente a la fecha que consigna la factura de adquisición, utilizando el método de línea recta, aplicando los siguientes porcentajes:

| INVERSIÓN            | PORCENTAJE |
|----------------------|------------|
| Inmuebles            | 2 %        |
| Mobiliario y Equipo  | 3 %        |
| Equipo de Transporte | 10 %       |
| Equipo de Computo    | 20 %       |
| Maquinaria           | 10 %       |
| Otros Activos        | 10 %       |

## DEPRECIACIÓN ACUMULADA

**\$ 55,229,079.83**

Al 30 de SEPTIEMBRE el saldo de este rubro se integra como sigue:

|  |                  |
|--|------------------|
| Depreciación Acumulada de Bienes Inmuebles | \$15,333,391.06  |
| Depreciación Acumulada de Bienes Muebles   | \$ 39,895,688.77 |

**SECRETARÍA DE EDUCACIÓN**  
SUBSECRETARÍA DE EDUCACIÓN SUPERIOR Y NORMAL  
UNIVERSIDAD POLITÉCNICA DEL VALLE DE TOLUCA

2022. "Año del Quincentenario de Toluca, Capital del Estado de México".

## PASIVO

### CUENTAS POR PAGAR

**\$ 1,042,050.68**

Representa los compromisos devengados por la adquisición de bienes y/o servicios prestados pendientes de pago al cierre del mes, se registran con cargo al presupuesto autorizado, cuando se formaliza la obligación respectiva mediante el acuerdo de las partes independientemente de la forma o documentación que soporte dicho acuerdo.

| PROVEEDORES          | IMPORTE      |
|----------------------|--------------|
| Servicios Personales | 0.00         |
| Proveedores          | 1,042,050.68 |

### RETENCIONES Y CONTRIBUCIONES POR PAGAR A CORTO PLAZO

**\$ 720,535.01**

Al 30 de SEPTIEMBRE, su saldo se integra de la siguiente manera:

|                                 |            |
|---------------------------------|------------|
| Retenciones que enterar al SAT  | 470,000.15 |
| Retenciones a enterar a ISSEMYM | 217,803.59 |
| Retenciones mandos medios       | 18,888.77  |
| Retenciones Obra                | 13,842.51  |

### OTRAS CUENTAS POR PAGAR A CORTO PLAZO

**\$ 2,307,006.91**

Al 30 de SEPTIEMBRE el saldo de esta cuenta está integrada:

|  |            |
|--|------------|
| Grupo Deic S.A. de C.V.                        | 446,071.98 |
| Coningar Construcciones S.A. de C.V.           | 24,065.27  |
| Tauro Ejecutivo Asociado O.S.C.L. S.A. de      | 4,516.31   |
| VH Construcciones Planta Tratadora 2a.         | 5,524.65   |
| José Luis Díaz Salazar                         | 616.45     |
| Cesar Reyes Reyes (FINIQUITO)                  | 3,121.64   |
| Grupo Divulgadores Somos Ciencia, S.A. de C.V. | 288,925.00 |
| Hir Compañía de Seguros S.A. de C.V.           | 25,321.04  |
| Vázquez Serrano Jaime                          | 3,878.28   |
| Araceli Esquivel González                      | 267.55     |

SECRETARÍA DE EDUCACIÓN  
SUBSECRETARÍA DE EDUCACIÓN SUPERIOR Y NORMAL  
UNIVERSIDAD POLITÉCNICA DEL VALLE DE TOLUCA

2022. "Año del Quincentenario de Toluca, Capital del Estado de México".

|   |            |
|---|------------|
| Yazmin Elizabeth Felipe Pérez                       | 388.75     |
| Carmen Evelina Rodríguez Martínez                   | 254.47     |
| Felipe Torres Gutiérrez                             | 5,674.00   |
| Alma Fabiola Araujo Guzmán                          | 91,930.00  |
| Revolvente  | 87.50      |
| Consejo Estatal para el Desarrollo Integral         | 2,100.00   |
| Roberto Álvarez Camacho                             | 583.00     |
| CFE   | 52,488.00  |
| Quinto, Frievenh, Contadores y Compañía S.C         | 67,233.60  |
| María del Pilar Hernández Olivares                  | 27.90      |
| Jonathan Dlint Leija                                | 61.28      |
| Patricia Ramírez González                           | 226.00     |
| Gerardo Galván Arellano                             | 74.00      |
| Oscar Iván Ponce Medina                             | 74.00      |
| Jazmín Alma Nidia Soto Ramírez                      | 680.01     |
| Laura Elizabeth Pérez Santana                       | 393.25     |
| Emmanuel Medina Morales                             | 44,550.00  |
| Tomas Salazar Alemán                                | 25,000.00  |
| Joaquín Roque Arriaga Colin                         | 321.12     |
| Orquídea Cervantes Martínez                         | 634.00     |
| CABCA Ingeniería y Servicios S.A. de C.V. 2a Etapa  | 12,892.86  |
| Despacho Ramírez y Asociados S.C.                   | 271,890.01 |
| Laura Ivette Reza García                            | 30.00      |
| Omni Printer  | 15,390.00  |
| Seguros Sura S. A. de C.V.                          | 137,854.00 |
| Julio Cesar Suarez Diaz                             | 7,232.35   |
| Gildardo Alberto Samano Diaz                        | 7,200.00   |
| Servicios Broxel, S.A.P.I. de C.V.                  | 56,528.82  |
| Dorama institución de garantías S.A. de C.V.        | 6,661.78   |
| Velázquez González Ángel                            | 3,200.24   |
| Grupo Corporativo Industrial Del Valle S.A. de C.V. | 164,042.20 |
| Fortino Morales Gutiérrez                           | 408,420.20 |
| Seguros Azteca daños S.A. de C.V.                   | 137,855.00 |
| Servicios Comerciales Resan S.A. de C.V.            | 56,167.94  |

2022. "Año del Quincentenario de Toluca, Capital del Estado de México".

## I. NOTAS AL ESTADO DE ACTIVIDADES

La **UNIVERSIDAD POLITÉCNICA DEL VALLE DE TOLUCA (UPVT)**, tiene un presupuesto autorizado por un importe de 109,795,823.00, se recaudó al 30 de SEPTIEMBRE del 2022 como sigue:

| CONCEPTO                 | IMPORTE              |
|--------------------------|----------------------|
| Transferencias federales | 22,947,505.00        |
| Transferencias estatales | 29,613,699.83        |
| Ingresos Propios         | 21,836,638.00        |
| <b>Total Recaudado</b>   | <b>74,397,842.83</b> |

## II. ESTADO DE VARIACIONES EN LA HACIENDA PÚBLICA

La integración del patrimonio contribuido y generado y sus modificaciones, se presentan como sigue:

| PATRIMONIO                                 | 2022                  | 2021                  |
|--|-----------------------|-----------------------|
| <b>CONTRIBUIDO</b>                         |                       |                       |
| Aportaciones                               | 0.0                   | 0.0                   |
| <b>GENERADO</b>                            |                       |                       |
| Resultado del Ejercicio (Ahorro/Desahorro) | 7,595,091.52          | -1,662,649.45         |
| Resultado de ejercicios anteriores         | 177,984,031.70        | 179,646,681.15        |
| Revaluaciones                              | 804.28                | 804.28                |
| <b>TOTAL HACIENDA PÚBLICA/PATRIMONIO</b>   | <b>185,579,927.50</b> | <b>177,984,835.98</b> |
|  |                       |                       |

SECRETARÍA DE EDUCACIÓN  
SUBSECRETARÍA DE EDUCACIÓN SUPERIOR Y NORMAL  
UNIVERSIDAD POLITÉCNICA DEL VALLE DE TOLUCA

2022. "Año del Quincentenario de Toluca, Capital del Estado de México".

El análisis de los saldos inicial y final que figuran en la última parte de Estado de Flujo de Efectivo en la cuenta de efectivo y equivalentes es como sigue:

| CONCEPTO                         | 2022                 | 2021                |
|----------------------------------|----------------------|---------------------|
| Efectivo en bancos - Tesorería   | 16,204,562.76        | 7,951,325.93        |
| Total de Efectivo y Equivalentes | <b>16,204,562.76</b> | <b>7,951,325.93</b> |
|                                  |                      |                     |

**V. CONCILIACIÓN ENTRE LOS INGRESOS PRESUPUESTARIOS Y CONTABLES, ASÍ COMO ENTRE LOS EGRESOS PRESUPUESTARIOS Y LOS GASTOS CONTABLES**

|  |           |               |
|--|-----------|---------------|
| <b>1. Ingresos Presupuestarios</b>   |           | 74,397,860.25 |
| <b>2. Más Ingresos contables no presupuestarios</b>                            |           |               |
| Incremento por Variación de Inventarios  |           |               |
| Disminución del Exceso de Estimaciones por Pérdida o Deterioro u Obsolescencia |           |               |
| Disminución del Exceso de Provisiones  |           |               |
| Otros Ingresos y Beneficios Varios   | 26,912.39 |               |
| Otros Ingresos Contables No Presupuestarios                                    | 26,912.39 |               |
| <b>3. Menos ingresos presupuestarios no contables</b>                          |           |               |

SECRETARÍA DE EDUCACIÓN  
SUBSECRETARÍA DE EDUCACIÓN SUPERIOR Y NORMAL  
UNIVERSIDAD POLITÉCNICA DEL VALLE DE TOLUCA

2022. "Año del Quincentenario de Toluca, Capital del Estado de México".

|   |  |                      |
|---|--|----------------------|
| Productos de Capital                        |  |                      |
| Aprovechamientos de Capital                 |  |                      |
| Ingresos Derivados de Financiamientos       |  |                      |
| Otros Ingresos Presupuestarios No Contables |  | 0                    |
| <b>4. Ingresos Contables (4= 1+2-3)</b>     |  | <b>74,439,987.50</b> |
|   |  |                      |

**VI. CONCILIACIÓN ENTRE LOS EGRESOS PRESUPUESTARIOS Y LOS GASTOS  
CORRESPONDIENTES DEL 1 AL 31 de SEPTIEMBRE DE 2022.**

|   |  |                      |
|---|--|----------------------|
| <b>1. Total de egresos (presupuestarios)</b>                              |  | <b>65,020,369.02</b> |
| <b>2. Menos egresos presupuestarios no contables.</b>                     |  | <b>0</b>             |
| Mobiliario y equipo de administración                                     |  |                      |
| Mobiliario y equipo Educacional y Recreativo                              |  |                      |
| Equipo e Instrumental Médico y de Laboratorio                             |  |                      |
| Vehículos y Equipo de Transporte  |  |                      |
| Maquinaria, otros equipos y herramientas                                  |  |                      |
| Activos Intangibles   |  |                      |
| Obras públicas en Bienes Propios  |  |                      |
| ADEFAS  |  |                      |
| <b>3. Más gastos contables no presupuestarios</b>                         |  | <b>1,735,438.96</b>  |
| Estimaciones, depreciaciones, deterioros, obsolescencia y amortizaciones. |  |                      |

**SECRETARÍA DE EDUCACIÓN**  
SUBSECRETARÍA DE EDUCACIÓN SUPERIOR Y NORMAL  
UNIVERSIDAD POLITÉCNICA DEL VALLE DE TOLUCA

| 2022. "Año del Quincentenario de Toluca, Capital del Estado de México". |              |                      |
|---|--------------|----------------------|
| Otros gastos extraordinarios  | 1,735,438.96 |                      |
| <b>4. Total de Gasto Contable (4=1-2+3)</b>                             |              | <b>66,755,807.98</b> |

"BAJO PROTESTA DE DECIR VERDAD DECLARAMOS QUE LOS ESTADOS FINANCIEROS Y SUS NOTAS, SON RAZONABLEMENTE CORRECTOS Y SON RESPONSABILIDAD DEL EMISOR"

**Dra. Mirna Esbeida Hernández Basilio**  
**Jefa del Departamento de**  
**Recursos Financieros**

**L.C. Alfredo Rodríguez Pérez**  
**Director de**  
**Administración y Finanzas**



**SECRETARÍA DE EDUCACIÓN**  
**SUBSECRETARÍA DE EDUCACIÓN SUPERIOR Y NORMAL**  
UNIVERSIDAD POLITÉCNICA DEL VALLE DE TOLUCA

Km 5.6 carretera Toluca-Almoloya de Juárez, Santiaguito Tlalcilcali, C.P. 50904, Almoloya de Juárez, Estado de México.  
Tel.: (01 722) 276 60 60. [upvt.edomex.gob.mx](http://upvt.edomex.gob.mx)



2022. "Año del Quincentenario de Toluca, Capital del Estado de México".

**NOTAS DE MEMORIA (CUENTAS DE ORDEN)**

Con base en las políticas contables, las **Cuentas de Orden** se integran al 30 de Septiembre de 2022.

| UNIVERSIDAD POLITÉCNICA DEL VALLE DE TOLUCA |           |      |
|---|-----------|------|
| CUENTAS DE ORDEN CONTABLES                  |           |      |
| (Miles de Pesos)                            |           |      |
|   | 2022      | 2021 |
| <b>CUENTAS DEUDORAS</b>                     |           |      |
| Almacén                                     | NO APLICA |      |
| Cuentas de Control de Organismos Auxiliares |           |      |
| Bienes Muebles e Inmuebles en Comodato      |           |      |
|   |           |      |
|   | 0.0       | 0.0  |
| <b>CUENTAS ACREEDORAS</b>                   |           |      |
| Artículos Disponibles por el Almacén        |           |      |
| Organismos Auxiliares Cuenta de Control     |           |      |
| Comodato de Bienes Muebles e Inmuebles      |           |      |
|   |           |      |
|   | 0.0       | 0.0  |

**2022. "Año del Quincentenario de Toluca, Capital del Estado de México".**

| <b>CUENTAS DEUDORAS</b>  | <b>2022</b>           | <b>2021</b>           |
|--|-----------------------|-----------------------|
| LEY DE INGRESOS ESTIMADA   | 109,795,823.00        | 126,989,070.60        |
| Presupuesto de Egresos por Ejercer de Gastos de Funcionamiento                               | 43,619,189.98         | 7,608,298.00          |
| Presupuesto de Egresos por Ejercer de Transferencias, Asignaciones, Subsidios y Otras Ayudas | 1,067,176.00          | 990,575.20            |
| Presupuesto de Egresos por Ejercer de Intereses Comisiones y otros Gatos de la Deuda Publica | 0.00                  | .29                   |
| Presupuesto de Egresos por Ejercer de Bienes Muebles e Inmuebles                             | 0.00                  | 104,032.26            |
| Presupuesto de Egresos Devengado de Gastos de Funcionamiento                                 | 0.00                  | 676,782.01            |
| Presupuesto de Egresos Devengado de Inversión Pública  | 0.00                  | 91,930                |
| Presupuesto de Egresos Devengado de Bienes Muebles   | 0.00                  | 0.00                  |
| Presupuesto de Egresos Pagado de Gastos de Funcionamiento                                    | 65,070,945.02         | 94,777,583.33         |
| Presupuesto de Egresos Pagado de Transferencias, Asignaciones,                               | 38,512.00             | 0.00                  |
| Presupuesto de Egresos Pagado de Intereses Comisiones y otros                                | 0.00                  | 2,443,388.77          |
| Presupuesto de Egresos Pagado de Inversión Publica   | 0.0                   | 0.00                  |
| Presupuesto de Egresos Pagado de Bienes Muebles e Inmuebles                                  | 0.0                   | 20,296,480.74         |
| <b>TOTAL</b>   | <b>219,591,646.00</b> | <b>253,978,141.20</b> |
| <b>CUENTAS ACREEDORAS</b>  |                       |                       |
| LEY DE INGRESOS POR EJECUTAR   | 35,355,835.50         | 13,769,065.83         |
| LEY DE INGRESOS DEVENGADA  | 0.0                   | 0.0                   |
| LE DE INGRESOS RECAUDADO   | 74,439,987.50         | 113,220,004.77        |
| Presupuesto de Egresos Aprobado de Gastos de Funcionamiento                                  | 108,690,135.00        | 103,062,663.34        |
| Presupuesto de Egresos Aprobado de Transferencias, Asignaciones, Subsidios y Otras Ayudas    | 1,105,688.00          | 1,082,505.20          |
| Presupuesto de Egresos Aprobado de Intereses, Comisiones y otros Gastos de la Deuda Publica  | 0.0                   | 2,443,389.06          |
| Presupuesto de Egresos Aprobado de Inversión Pública   | 0.0                   | 0.00                  |
| Presupuesto de Egresos Aprobado de Bienes Muebles  | 0.0                   | 20,400,513.00         |
| <b>TOTAL</b>   | <b>219,591,646.00</b> | <b>253,978,141.20</b> |
|  |                       |                       |

"BAJO PROTESTA DE DECIR VERDAD DECLARAMOS QUE LOS ESTADOS FINANCIEROS Y SUS NOTAS, SON RAZONABLEMENTE CORRECTOS Y SON RESPONSABILIDAD DEL EMISOR"

**Dra. Mirna Esbeida Hernandez Basilio**  
**Jefa del Departamento de**  
**Recursos Financieros**

**L.C. Alfredo Rodríguez Pérez**  
**Director de**  
**Administración y Finanzas**

**SECRETARÍA DE EDUCACIÓN**  
**SUBSECRETARÍA DE EDUCACIÓN SUPERIOR Y NORMAL**  
**UNIVERSIDAD POLITÉCNICA DEL VALLE DE TOLUCA**

2022. “Año del Quincentenario de Toluca, Capital del Estado de México”.

## NOTAS DE GESTIÓN ADMINISTRATIVA

### NOTA 1. INTRODUCCIÓN.

LA UNIVERSIDAD POLITÉCNICA DEL VALLE DE TOLUCA (UPVT), al ser un Organismo público descentralizado, de carácter estatal y sectorizado al sector educación, cuya responsabilidad social es brindar educación superior de calidad, bajo cierta normatividad y con la firme convicción de dar respuesta a las necesidades de una sociedad demandante.

### NOTA 2. PANORAMA ECONÓMICO FINANCIERO.

LA UNIVERSIDAD POLITÉCNICA DEL VALLE DE TOLUCA (UPVT) es un organismo público descentralizado de carácter estatal, el cual cimenta su operación principalmente bajo partidas presupuestales tanto de recurso Federales, como Estatales, previamente autorizadas en el Presupuesto de Egresos del Estado de México del Ejercicio Fiscal 2022.

### NOTA 3. AUTORIZACIÓN E HISTORIA.

LA UNIVERSIDAD POLITÉCNICA DEL VALLE DE TOLUCA (UPVT), es creado mediante decreto del Ejecutivo del Estado, el 13 de noviembre de 2006, con personalidad jurídica y patrimonio propio, el cual estará sectorizado a la Secretaría de Educación, Cultura y Bienestar Social y cuyo domicilio es en el Municipio de Almoloya de Juárez.



**SECRETARÍA DE EDUCACIÓN**  
SUBSECRETARÍA DE EDUCACIÓN SUPERIOR Y NORMAL  
UNIVERSIDAD POLITÉCNICA DEL VALLE DE TOLUCA

**2022. “Año del Quincentenario de Toluca, Capital del Estado de México”.**  
Manifestando una modificación el día 24 de agosto de 2007, mediante decreto del Titular del Poder Ejecutivo del Estado de México, el Lic. Enrique Peña Nieto, publicado en la Gaceta de Gobierno de Estado de México.

#### **NOTA 4. ORGANIZACIÓN Y OBJETO SOCIAL.**

De acuerdo con el artículo 3º del citado Decreto, establece que el (UPVT) tendrá como objeto:

Los principales objetivos de la Universidad son:

I) Impartir educación superior en los niveles de licenciatura, especialización en sus diversas modalidades, que contribuyan a atender los requerimientos del contexto económico y social, nacional e internacional.

II) Llevar a cabo la investigación aplicada y desarrollo tecnológico, pertinentes para el desarrollo económico y social, nacional e internacional.

III) Difundir el conocimiento y cultura a través de la extensión de la universitaria y formación a lo largo de toda la vida.

IV) Prestar servicios tecnológicos que contribuyen a mejorar el desempeño del sector público privado y social, así como de las personas y otras organizaciones de la región y de Estado, principalmente.

**SECRETARÍA DE EDUCACIÓN**  
**SUBSECRETARÍA DE EDUCACIÓN SUPERIOR Y NORMAL**  
UNIVERSIDAD POLITÉCNICA DEL VALLE DE TOLUCA

**2022. "Año del Quincentenario de Toluca, Capital del Estado de México".**

V) Impartir programas de educación continua con orientación a la actualización, capacitación para el trabajo y al fomento de la cultura tecnológica en la región en el Estado.

VI) Impartir educación de sus principales programas educativos como sigue: Ingeniería informática con No. de registro 601320; Ingeniería Industrial con No. de registro 521301; Ingeniería Mecatrónica con No. de registro 514384; Ingeniería en Biotecnología con No. de registro 103335; Ingeniería en Mecánica Automotriz con No. de registro 505368; Ingeniería en Energía con No. de registro 122322; Licenciatura en Negocios Internacionales con No. de registro 621376 y Maestría en Administración con No. de registro 607502.

Su régimen jurídico está subordinado a la observancia de la normatividad del sector de educación.

La (UPVT) tiene como obligación fiscal y de carácter Federal, conforme al objeto y funciones en su decreto de creación, el de realizar las retenciones del impuesto sobre la renta, por los salarios y en general por la prestación de servicios subordinados, así como retenedor del 10% del I.S.R. de pago de servicios profesionales y por el uso o goce temporal de bienes. En materia Estatal como retenedor de las cuotas al ISSEMYM.

Su principal estructura organizacional está de la siguiente manera: Como órgano supremo de decisión está la Junta Directiva de la (UPVT); de manera descendente una Rectoría, asistida de manera staff, por un "Consejo Social" y un "Consejo de Calidad"; un Órgano de Control Interno; continuando con seis direcciones de área, una Subdirección de Control Escolar y seis departamentos de área

**SECRETARÍA DE EDUCACIÓN**  
SUBSECRETARÍA DE EDUCACIÓN SUPERIOR Y NORMAL  
UNIVERSIDAD POLITÉCNICA DEL VALLE DE TOLUCA

2022. "Año del Quincentenario de Toluca, Capital del Estado de México".  
ORGANIGRAMA UPVT

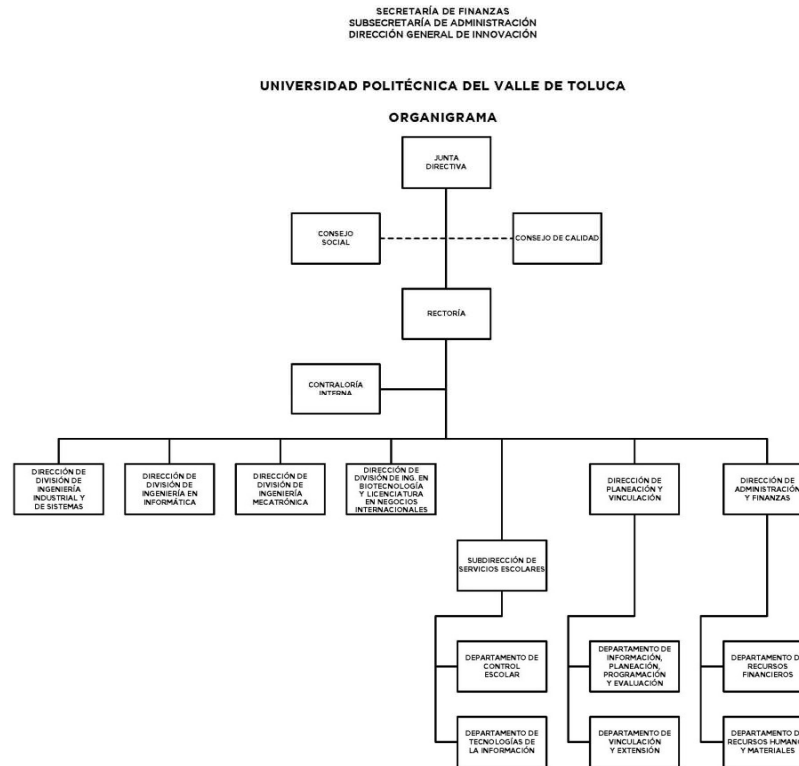

CON FUNDAMENTO EN EL ARTÍCULO 7 FRACCIÓN XXVII DEL REGLAMENTO INTERIOR DE LA SECRETARÍA DE FINANZAS, SE APRUEBA LA PRESENTE ESTRUCTURA DE ORGANIZACIÓN, LA CUAL HA QUEDADO REGISTRADA Y RESGUARDADA EN LA DIRECCIÓN GENERAL DE INNOVACIÓN.

AUTORIZACIÓN No. 203A-0733/2017, DE FECHA 15 DE AGOSTO DE 2017.

**NOTA 5.** BASE DE PREPARACIÓN DE LOS ESTADOS FINANCIEROS.

La UNIVERSIDAD POLITÉCNICA DEL VALLE DE TOLUCA (UPVT) tiene establecido como obligación el registrar sus operaciones de acuerdo a Postulados Básicos de Contabilidad Gubernamental (PBCG), y a la observancia de las Normas de Información Financiera emitidas por el CINIF aplicables en su caso de manera supletoria. En relación con los egresos se apegan también al Manual Único de Contabilidad Gubernamental para las dependencias, y Entidades Públicas del Gobierno y Municipios del Estado de México vigente, siendo el instrumento básico Normativo, en el que se integra el catálogo de cuentas, su instructivo contable, la guía contabilizadora, así como los criterios y lineamientos para el registro de sus operaciones. Así también la observancia del Manual

SECRETARÍA DE EDUCACIÓN  
SUBSECRETARÍA DE EDUCACIÓN SUPERIOR Y NORMAL  
UNIVERSIDAD POLITÉCNICA DEL VALLE DE TOLUCA

**2022. “Año del Quincentenario de Toluca, Capital del Estado de México”.**  
de Normas y Políticas para el Gasto Público del Gobierno del Estado de México, y el acuerdo que establece, bases y lineamientos, en materia de adquisiciones, enajenaciones, arrendamientos y servicios de las dependencias, organismos auxiliares y tribunales administrativos de poder ejecutivo estatal (POBALINES).

**NOTA 6. POLÍTICAS DE CONTABILIDAD SIGNIFICATIVA.**

Las cifras mostradas en estados financieros adjuntos están presentadas en base al costo histórico. En observancia a la sección IV relativa a Efectos de Inflación, del Manual Único de Contabilidad Gubernamental para las Dependencias y Entidades Públicas del Gobierno y Municipios del Estado de México no se aplicó el procedimiento de revaluación de los estados financieros de la UNIVERSIDAD POLITÉCNICA DEL VALLE DE TOLUCA (UPVT), por el ejercicio fiscal de 2022.

Los valores realizables se encuentran presentados principalmente por depósitos bancarios, valuados a su valor nominal, el cual no excede al valor de mercado.

Los rendimientos de estas inversiones se registran conforme se devengan, afectando los resultados del periodo.

**NOTA 7. POSICIÓN EN MONEDA EXTRANJERA Y PROTECCIÓN POR RIESGO CAMBIARIO.**

No aplica al (UPVT).

**2022. “Año del Quincentenario de Toluca, Capital del Estado de México”.**  
**NOTA 8. REPORTE ANALÍTICO DEL ACTIVO.**

Los activos fijos se registran originalmente a su costo de adquisición, según correspondan.

Para efectos de la determinación de la depreciación del ejercicio y acumulada, se utiliza el método de línea recta, aplicando los porcentos máximos establecidos en la sección VI referente a: “Políticas de Registro”, del Manual Único de Contabilidad Gubernamental para las Dependencias y Entidades Públicas del Gobierno y Municipios del Estado de México, según se trate del tipo de activo, como sigue:

| BIENES                         | DEPRECIACIÓN ANUAL |
|--------------------------------|--------------------|
| Vehículos                      | 10%                |
| Equipo de Cómputo              | 20%                |
| Mobiliario y Equipo de Oficina | 3%                 |
| Edificios                      | 2%                 |
| Maquinaria                     | 10%                |
| El resto                       | 10%                |

**NOTA 9. FIDEICOMISOS, MANDATOS Y ANÁLOGOS.**

No aplica para la (UPVT).



2022. "Año del Quincentenario de Toluca, Capital del Estado de México".  
REPORTE DE RECAUDACIÓN

La **UNIVERSIDAD POLITÉCNICA DEL VALLE DE TOLUCA (UPVT)**, tuvo una asignación inicial presupuestal por importe de 109,795,823.00, se recaudó al 30 de septiembre del 2022 como sigue:

| CONCEPTO                 | IMPORTE              |
|--------------------------|----------------------|
| Transferencias federales | 22,947,513.03        |
| Transferencias estatales | 29,613,699.83        |
| Ingresos Propios         | 21,836,638.00        |
| <b>Recaudado</b>         | <b>74,397,850.86</b> |

**NOTA 10.** INFORMACIÓN SOBRE LA DEUDA Y EL REPORTE ANALÍTICO DE LA DEUDA.

No aplica para la (UPVT).

**NOTA 11.** CALIFICACIONES OTORGADAS.

No aplica para la (UPVT).

**NOTA 12.** PROCESO DE MEJORA.

El (UPVT), está comprometido con un programa de proceso de mejora y gestión de calidad. El Avance en el cumplimiento del Programa Operativo Anual del ejercicio de 2022, con base en lo dispuesto en el artículo 27, Fracción XVI, del Decreto de Creación de la Universidad Politécnica del Valle de Toluca, que menciona la obligación que tiene la Rectora de informar al menos cada dos meses a la H. Junta Directiva, sobre las actividades desarrolladas por el organismo.

**NOTA 13.** INFORMACIÓN POR SEGMENTOS.

No aplica a la (UPVT).

**SECRETARÍA DE EDUCACIÓN**  
SUBSECRETARÍA DE EDUCACIÓN SUPERIOR Y NORMAL  
UNIVERSIDAD POLITÉCNICA DEL VALLE DE TOLUCA

2022. “Año del Quincentenario de Toluca, Capital del Estado de México”.

**NOTA 14. EVENTOS POSTERIORES AL CIERRE.**

Por el ejercicio fiscal 2022, no aplicó ninguna operación relevante que trascendiera como un acontecimiento posterior al cierre del ejercicio y que pudiera afectar la situación financiera del Organismo o revelarse en una nota a los mismos.

**NOTA 15. PARTES RELACIONADAS.**

Al 30 de SEPTIEMBRE de 2022, no existen partes relacionadas del (UPVT), con respecto alguna otra entidad.

**NOTA 16. RESPONSABILIDAD SOBRE LA PRESENTACIÓN RAZONABLE DE LOS ESTADOS FINANCIEROS.**

La formulación y presentación de los estados financieros, así como sus notas a los mismos, son responsabilidad de la Administración de La UNIVERSIDAD POLITÉCNICA DEL VALLE DE TOLUCA (UPVT).

“BAJO PROTESTA DE DECIR VERDAD DECLARAMOS QUE LOS ESTADOS FINANCIEROS Y SUS NOTAS, SON RAZONABLEMENTE CORRECTOS Y SON RESPONSABILIDAD DEL EMISOR”

**Dra. Mirna Esbeida Hernández Basilio**  
Jefa del Departamento de  
Recursos Financieros

**L.C. Alfredo Rodríguez Pérez**  
Director de  
Administración y Finanzas

**SECRETARÍA DE EDUCACIÓN**  
SUBSECRETARÍA DE EDUCACIÓN SUPERIOR Y NORMAL  
UNIVERSIDAD POLITÉCNICA DEL VALLE DE TOLUCA