

2021. “Año de la Consumación de la Independencia y la Grandeza de México”

## UNIVERSIDAD POLITÉCNICA DEL VALLE DE TOLUCA (UPVT)

### NOTAS DE DESGLOSE

NOTAS A LOS ESTADOS FINANCIEROS AL 31 DE DICIEMBRE DE 2021 y 2020.  
(Miles de pesos)

NOTA 1. El saldo del rubro de Efectivo y Equivalentes incluye el efectivo y valores adquiridos con carácter temporal, disponibilidad inmediata e inversiones financieras, y son propiedad de la UPVT, así como se encuentran presentados, valuados y debidamente revelados en el estado de posición financiera al 31 de diciembre de 2021 y 2020 como sigue:

Institución Bancaria	Tipo de cta.	2021	2020
<b>BANCOS</b>			
<b>BBVA BANCOMER</b>			
BBVA 174 Ingresos Propios	Cheques	1,653.1	21,961.9
BBVA 551 Gasto Corriente	Cheques	1,174.5	6,467.3
BBVA 587 Laboratorio y Talleres 2	Cheques	917.4	917.4
BBVA 227 FADOES	Cheques	857.0	857.0
BBVA 471 Promep 2014	Cheques	835.6	846.3
BBVA 825 Biblioteca	Cheques	675.8	1,849.8
BBVA 397 Unidad de Docencia 2	Cheques	592.2	592.2
BBVA 735 PRODEP 2015	Cheques	420.0	420.0
BBVA 578 PRODEP 2016	Cheques	321.1	321.1
BBVA 595 Almacén	Cheques	229.0	229.0
BBVA 113 PADES 2014	Cheques	84.1	86.3
BBVA 312 Usos Múltiples	Cheques	41.7	41.7
BBVA 195 Unidad de Docencia 1	Cheques	18.6	18.6
BBVA 213 Planta Tratadora 2a Etapa	Cheques	17.3	17.3
<b>BANCA MIFEL</b>			
MIFEL 247 Estacionamiento	Cheques	0.1	202.5
MIFEL 271 Estacionamiento	Cheques	0.0	134.2
MIFEL 913 Subsidio Estatal 2020	Cheques	0.0	2,009.1
MIFEL 263 Subsidio Federal	Cheques	0.0	0.2
MIFEL 921 Subsidio Federal 2020	Cheques	0.0	435.9
<b>BANCO AZTECA</b>			
Banco Azteca 528 FICYDT COMECYT	Cheques	92.0	0.0
Banco Azteca 715 SUB ESTATAL 2021	Cheques	18.9	0.0
Banco Azteca 546 SUB FEDERAL 2021	Cheques	2.1	0.0

SECRETARÍA DE EDUCACIÓN  
SUBSECRETARÍA DE EDUCACIÓN SUPERIOR Y NORMAL  
UNIVERSIDAD POLITÉCNICA DEL VALLE DE TOLUCA

**2021. “Año de la Consumación de la Independencia y la Grandeza de México”**

Banco Azteca 344 Ingresos propios	Cheques	0.8	58.8
Banco Azteca 991 PROFEEXCE	Cheques	0.0	151.2
<b>SUMAS</b>		<b>7,951.3</b>	<b>37,617.8</b>

**NOTA 2. El saldo del rubro Derechos a Recibir Efectivo o equivalentes se integra al 31 de diciembre de 2021 y 2020, como sigue:**

CONCEPTO	2021	2020
<b>Deudores Diversos por Cobrar a Corto Plazo</b>		
Servidores Públicos	16.8	0.0
<b>SUMAS</b>	<b>16.8</b>	<b>0.0</b>

**NOTA 3. El saldo del rubro Derechos a Recibir Bienes o Servicios se Integra al 31 de diciembre de 2021 y 2020, como sigue:**

CONCEPTO	2021	2020
<b>Anticipo a Contratistas</b>		
CONINGAR CONSTRUCCIONES, S.A. DE C.V.	0.0	2,993.0
CABCA INGENIERÍA Y SERVICIOS S.A. DE C.V.	0.0	444.7
VH CONSTRUCCIONES Y ASESORÍA EN INGENIERÍA, S.A. DE C.V.	0.0	123.9
VH CONSTRUCCIONES Y ASESORÍA EN INGENIERÍA, S.A. DE C.V.	0.0	88.0
<b>SUMAS</b>	<b>0.0</b>	<b>3,649.6</b>

**NOTA 4. El saldo del rubro Bienes en Tránsito se Integra al 31 de diciembre de 2021 y 2020, como sigue:**

CONCEPTO	2021	2020
Bienes en Tránsito (Tabletas y Laptop CSITech)	0.0	151.1
<b>SUMAS</b>	<b>0.0</b>	<b>151.1</b>

SECRETARÍA DE EDUCACIÓN  
SUBSECRETARÍA DE EDUCACIÓN SUPERIOR Y NORMAL  
UNIVERSIDAD POLITÉCNICA DEL VALLE DE TOLUCA

**2021. “Año de la Consumación de la Independencia y la Grandeza de México”**

**NOTA 5. Los Bienes Inmuebles o Muebles como son; Terrenos, Edificios, Mobiliario y Equipo, Vehículos, Maquinaria, Equipos Especiales, entre otros, se registran a su costo de adquisición o construcción. En el caso de donaciones, expropiaciones o adjudicaciones, se cuantifican en términos monetarios y se registran al costo histórico o a valor económico más objetivo registrándose en moneda nacional.**

**La metodología de capitalización, según lo establece la sección VI, Políticas de Registro del Manual Único de Contabilidad Gubernamental para las dependencias y Entidades Públicas del Gobierno y Municipios del Estado de México, es como sigue:**

CONCEPTO	SE APLICA		SE CONTROLA
	GASTO	INVERSIÓN	SICOPA
Adquisiciones con un costo unitario igual o superior a 70 veces el valor diario de la UMA		X	X
Adquisiciones con un costo unitario igual o mayor a 35 veces el valor de la UMA, pero menor a 70 veces el valor diario de la UMA	X		X
Adquisiciones con un costo unitario menor a 35 veces el valor de la UMA	X		

**DEPRECIACIÓN**

**La depreciación representa la parte estimada de la capacidad de los activos que se han consumido durante el periodo, su fin es de índole informativa y representa**

**2021. “Año de la Consumación de la Independencia y la Grandeza de México”**  
el reconocimiento de la pérdida de valor de un activo que puede originarse por obsolescencia, desgaste o deterioro ordinario, defectos de fabricación, falta de uso, insuficiencia, entre otros.

**NOTA 6. El saldo del rubro Bienes Inmuebles, Infraestructura y Construcciones en Proceso, se integra al 31 de diciembre de 2021 y 2020 como sigue:**

**EJERCICIO FISCAL 2021**

CONCEPTO	INVERSIÓN	DEPRECIACIÓN	NETO
<b>BIENES INMUEBLES</b>			
Edificios no Habitacionales	114,721.5	15,333.4	99,388.1
Terrenos	6,977.7	0.0	6,977.7
<b>SUBTOTAL</b>	<b>121,699.2</b>	<b>15,333.4</b>	<b>106,365.8</b>
<b>CONSTRUCCION EN PROCESO</b>			
Constructora Hernández y Molina SA de CV	7,128.5	0.0	7,128.5
Constructora Grupo DEIK S.A. de C.V.	5,313.3	0.0	5,313.3
CABCA Ingeniería y Servicios, S.A. de C.V.	323.8	0.0	323.8
Grupo Trébol Edificaciones Integrales S.A. de C.V.	0.0	0.0	0.0
Constructora SADI, S.A. DE C.V.	0.0	0.0	0.0
<b>SUBTOTAL</b>	<b>12,765.6</b>	<b>0.0</b>	<b>12,765.6</b>
<b>SUMAS</b>	<b>134,464.8</b>	<b>15,333.4</b>	<b>119,131.4</b>

**2021. “Año de la Consumación de la Independencia y la Grandeza de México”  
EJERCICIO FISCAL 2020**

CONCEPTO	INVERSIÓN	DEPRECIACIÓN	NETO
<b>BIENES INMUEBLES</b>			
Edificios no Habitacionales	83,473.2	13,136.3	70,336.9
Terrenos	6,977.7	0.0	6,977.7
<b>SUBTOTAL</b>	<b>90,450.9</b>	<b>13,136.3</b>	<b>77,314.6</b>
<b>CONSTRUCCION EN PROCESO</b>			
Constructora Hernández y Molina SA de CV	33,207.0	0.0	33,207.0
CABCA Ingeniería y Servicios, S.A. de C.V.	5,378.0	0.0	5,378.0
Constructora Grupo DEIK S.A. de C.V.	5,313.3	0.0	5,313.3
Grupo Trébol Edificaciones Integrales S.A. de C.V.	3,242.0	0.0	3,242.0
Constructora SADI, S.A. DE C.V.	1,024.8	0.0	1,024.8
<b>SUBTOTAL</b>	<b>48,165.1</b>	<b>0.0</b>	<b>48,165.1</b>
<b>SUMAS</b>	<b>138,616.0</b>	<b>13,136.3</b>	<b>125,479.7</b>

**NOTA 7. El saldo del rubro Bienes Muebles, se integra al 31 de diciembre de 2021 y 2020 como sigue:**

**EJERCICIO FISCAL 2021**

CONCEPTO	INVERSION	DEPRECIACION	NETO
Mobiliario y Equipo de Administración	67,499.3	29,382.6	38,116.7
Equipo e Instrumental Médico y de Laboratorio	14,142.3	2,223.9	11,918.4
Vehículos y Equipo de Transporte	3,478.4	2,831.1	647.3
Maquinaria, Otros Equipos y Herramientas	9,065.4	5,458.1	3,607.3
<b>SUMAS</b>	<b>94,185.4</b>	<b>39,895.7</b>	<b>54,289.7</b>

**2021. “Año de la Consumación de la Independencia y la Grandeza de México”  
EJERCICIO FISCAL 2020**

CONCEPTO	INVERSIÓN	DEPRECIACIÓN	NETO
Mobiliario y Equipo de Administración	57,516.3	12,344.6	45,171.7
Equipo e Instrumental Médico y de Laboratorio	4,006.6	3,618.3	388.3
Vehículos y Equipo de Transporte	3,192.4	2,699.0	493.4
Maquinaria, Otros Equipos y Herramientas	9,065.4	6,331.3	2,734.1
<b>SUMAS</b>	<b>73,780.7</b>	<b>24,993.2</b>	<b>48,787.5</b>

**Resumen de Depreciación Acumulada 2021 y 2020**

CONCEPTO	2021	2020
Depreciación acumulada de Bienes Inmuebles	15,333.4	13,136.3
Depreciación acumulada de bienes muebles	39,895.7	24,993.2
<b>SUMAS</b>	<b>55,229.1</b>	<b>38,129.5</b>

**NOTA 8. El saldo del rubro Cuentas por Pagar Corto Plazo, se integra al 31 de diciembre de 2021 y 2020, como sigue:**

CONCEPTO	2021	2020
<b>PROVEEDORES POR PAGAR A CORTO PLAZO</b>		
Acreeedores 2013	1,042.1	141.8
Por Obras Realizadas en 2013	0.0	2,166.7
<b>Subtotal</b>	<b>1,042.1</b>	<b>2,308.5</b>
<b>OTRAS CUENTAS POR PAGAR A CORTO PLAZO</b>		
Grupo Deic S.A. de C.V.	446.1	446.1
Impuesto sobre Remuneraciones al Trabajo Personal	297.7	191.8
Despacho Ramírez y Asociados S.C.	271.9	193.3
Felipe Torres Gutiérrez	107.2	0.0
Alma Fabiola Araujo Guzman	91.9	0.0
Quinto, Frieventh, Contadores y Compañía S.C.	67.2	67.2
Hir Compañía de Seguros S.A. de C.V.	25.3	25.3

**2021. “Año de la Consumación de la Independencia y la Grandeza de México”**

Tomas Salazar Alemán	25.0	25.0
Construcciones en Proceso	24.0	3,107.8
Estímulos	21.9	21.2
CABCA Ingeniería y Servicios S.A. de C.V. 2a. ETAPA	12.9	257.3
VH Construcciones Planta Tratadora 2a. Etapa	5.5	134.1
Tauro Ejecutivo Asociado O.S.C.L. S.A. de C.V.	4.5	4.5
Vázquez Serrano Mario Jaime	3.9	0.0
Cesar Reyes Reyes (FINIQUITO)	3.1	3.1
Consejo Estatal para el Desarrollo Integral de los Pueblos Indígenas	2.1	2.1
Jazmin Alma Nidia Soto Ramírez	0.7	0.7
Orquidea Cervantes Martínez	0.6	0.6
José Luis Díaz Salazar	0.6	0.6
Roberto Álvarez Camacho	0.6	0.6
Laura Elizabeth Pérez Santana	0.4	0.4
Yazmin Elizabeth Felipe Pérez	0.4	0.4
Joaquín Roque Arriaga Colin	0.3	0.3
Araceli Esquivel González	0.3	0.3
Carmen Evelina Rodríguez Martínez	0.3	0.3
Patricia Ramírez González	0.2	0.2
Gerardo Galván Arellano	0.1	0.1
Oscar Iván Ponce Medina	0.1	0.1
Jonathan Dlint Leija	0.1	0.1
María del Pilar Hernández Olivares	0.1	0.1
Grupo Trébol Edificaciones Integrales S.A.	0.0	2,918.2
Impuesto Sobre la Renta	0.0	443.8
Distribuidor Papelero de Toluca S.A. de C.V.	0.0	444.7
Digitcom Telecomunicaciones S.A. DE C.V.	0.0	301.4
Cuerpo de Guardias	0.0	327.7
CABCA Ingeniería y Servicios S.A. de C.V.	0.0	282.9
EPC Vorab S.A. de C.V.	0.0	251.5
Emmanuel Medina Morales	0.0	151.1
Telefonía por Cable S.A. de C.V.	0.0	47.0
CFE	0.0	29.1
Sergio Archundia Velázquez	0.0	0.6

SECRETARÍA DE EDUCACIÓN  
SUBSECRETARÍA DE EDUCACIÓN SUPERIOR Y NORMAL  
UNIVERSIDAD POLITÉCNICA DEL VALLE DE TOLUCA

## 2021. “Año de la Consumación de la Independencia y la Grandeza de México”

<b>Subtotal</b>	<b>1,415.0</b>	<b>9,681.6</b>
<b>RETENCIONES Y CONTRIBUCIONES POR PAGAR A CORTO PLAZO</b>		
Retenciones del SAT	933.4	0.0
Retenciones por Obra	13.8	18.6
Retenciones de cuotas ISSEMYM	0.0	0.0
<b>Subtotal</b>	<b>947.2</b>	<b>18.6</b>
<b>TOTAL</b>	<b>3,404.3</b>	<b>12,008.7</b>

NOTA 9. El saldo del rubro Hacienda Pública/Patrimonio, se integra al 31 de diciembre de 2021 y 2020, como sigue:

CONCEPTO	2021	2020
<b>HACIENDA PÚBLICA/PATRIMONIO CONTRIBUIDO</b>		
Aportaciones	0.0	0.0
<b>HACIENDA PÚBLICA/PATRIMONIO GENERADO</b>		
Resultados de Ejercicios Anteriores	179,646.7	194,914.7
Resultados del Ejercicio	-1,662.6	8,761.5
Revalúo	0.8	0.8
<b>SUMAS</b>	<b>177,984.9</b>	<b>203,677.0</b>

## 2. ESTADO DE ACTIVIDADES

### NOTA 10. INGRESOS

CONCEPTO	IMPORTE
Subsidio Estatal	82,428.0
Subsidio Federal	28,651.9
Intereses Subsidio Federal	2.0
Ingresos Financieros	134.3
Otros Ingresos y Beneficios Varios	275.2
<b>Total de Ingresos y Otros Beneficios</b>	<b>111,491.4</b>

SECRETARÍA DE EDUCACIÓN  
SUBSECRETARÍA DE EDUCACIÓN SUPERIOR Y NORMAL  
UNIVERSIDAD POLITÉCNICA DEL VALLE DE TOLUCA



## 2021. “Año de la Consumación de la Independencia y la Grandeza de México” GASTOS Y OTRAS PÉRDIDAS

La Universidad realizó erogaciones en el mismo ejercicio 2021 por 113,154.0 miles de pesos, los cuales están integrados por los siguientes rubros:

### Gastos

CONCEPTO	MONTO
Servicios Personales	62,570.6
Materiales y Suministros	11,810.0
Servicios Generales	21,073.8
Transferencias, Asignaciones, Subsidios y Subvenciones	91.9
Bienes Muebles	328.8
Otros Gastos y Pérdidas Extraordinarias	17,278.9
<b>TOTAL DE GASTOS Y OTRAS PÉRDIDAS</b>	<b>113,154.0</b>

### NOTA 11. RÉGIMEN LABORAL

La (UPVT) reconoce dentro del ejercicio, las contingencias eventuales por las indemnizaciones y compensaciones que tenga que pagar al personal, incluso a favor de terceros en caso de despidos injustificados o cualquier otra derivada de las relaciones laborales, debido a que es en ese momento cuando se afecta el presupuesto de egresos del ejercicio.

### 3. ESTADO DE VARIACIONES EN LA HACIENDA PÚBLICA

NOTA 12. La integración del patrimonio contribuido y generado y sus modificaciones, se presentan como sigue:

PATRIMONIO	2021	2020
<b>CONTRIBUIDO</b>		
Aportaciones	0.0	0.0
<b>GENERADO</b>		
Resultado del Ejercicio (Ahorro/Desahorro)	-1,662.6	8,761.5
Resultado de ejercicios anteriores	179,646.7	194,914.7
Revaluaciones	0.8	0.8
<b>TOTAL HACIENDA PÚBLICA/PATRIMONIO</b>	<b>177,984.9</b>	<b>203,677.0</b>

SECRETARÍA DE EDUCACIÓN  
SUBSECRETARÍA DE EDUCACIÓN SUPERIOR Y NORMAL  
UNIVERSIDAD POLITÉCNICA DEL VALLE DE TOLUCA

2021. “Año de la Consumación de la Independencia y la Grandeza de México”

4. ESTADO DE FLUJO DE EFECTIVO

NOTA 13. El análisis de los saldos inicial y final que figuran en la última parte de Estado de Flujo de Efectivo en la cuenta de efectivo y equivalentes es como sigue:

CONCEPTO	2021	2020
Efectivo en bancos - Tesorería	7,951.3	37,617.8
Total de Efectivo y Equivalentes	<b>7,951.3</b>	<b>37,617.8</b>

Conciliación de los Flujos Netos de las Actividades de Operación y la cuenta de Ahorro/Desahorro antes de Rubros Extraordinarios.

FLUJOS DE EFECTIVO	2021	2020
Flujos Netos de Efectivo por Actividades de Operación	-1,662.6	8,761.5
Flujos Netos de Efectivo por Actividades de Inversión	4,630.0	3,143.1
Flujos Netos de Efectivo por Actividades de Financiamiento	-32,633.9	-30,375.6
<b>Incremento/Disminución Neta en el Efectivo y Equivalentes al Efectivo</b>	<b>-29,666.5</b>	<b>-18,471.0</b>
Efectivo y Equivalentes al Efectivo al Inicio del Ejercicio	37,617.8	56,088.8
<b>Efectivo y Equivalentes al Efectivo al Final del Ejercicio</b>	<b>7,951.3</b>	<b>37,617.8</b>

SECRETARÍA DE EDUCACIÓN  
SUBSECRETARÍA DE EDUCACIÓN SUPERIOR Y NORMAL  
UNIVERSIDAD POLITÉCNICA DEL VALLE DE TOLUCA

**2021. “Año de la Consumación de la Independencia y la Grandeza de México”**  
**5. CONCILIACIÓN ENTRE LOS INGRESOS PRESUPUESTARIOS Y**  
**CONTABLES, ASÍ COMO ENTRE LOS EGRESOS PRESUPUESTARIOS Y LOS**  
**GASTOS CONTABLES**

NOTA 14. La integración se da como sigue:

**UNIVERSIDAD POLITÉCNICA DEL VALLE DE TOLUCA**  
**(UPVT)**

**Conciliación entre los Ingresos Presupuestarios y Contables**  
**correspondientes del 1 de enero al 31 de diciembre de 2021.**

(Miles de pesos)

<b>1. Ingresos Presupuestarios</b>		<b>113,220.0</b>
<b>2. Más Ingresos contables no presupuestarios</b>		
Incremento por Variación de Inventarios		
Disminución del Exceso de Estimaciones por Pérdida o Deterioro u Obsolescencia		
Disminución del Exceso de Provisiones		
Otros Ingresos y Beneficios Varios		
Otros Ingresos Contables No Presupuestarios		
<b>3. Menos ingresos presupuestarios no contables</b>		<b>1,728.6</b>
Productos de Capital		
Aprovechamientos de Capital		
Ingresos Derivados de Financiamientos	1,728.6	
Otros Ingresos Presupuestarios No Contables		
<b>4. Ingresos Contables (4= 1+2-3)</b>		<b>111,491.4</b>

**2021. “Año de la Consumación de la Independencia y la Grandeza de México”**  
**UNIVERSIDAD POLITÉCNICA DEL VALLE DE TOLUCA**  
**(UPVT)**

**Conciliación entre los Egresos Presupuestarios y los Gastos correspondientes del 1 de enero al 31 de diciembre de 2021.**  
**(Miles de pesos)**

<b>1. Total de egresos (presupuestarios)</b>		<b>118,286.2</b>
<b>2. Menos egresos presupuestarios no contables.</b>		<b>22,411.1</b>
Mobiliario y equipo de administración	9,545.9	
Mobiliario y equipo Educativo y Recreativo		
Equipo e Instrumental Médico y de Laboratorio	10,135.9	
Vehículos y Equipo de Transporte	285.9	
Maquinaria, otros equipos y herramientas		
Activos Intangibles		
Obras públicas en Bienes Propios		
ADEFAS	2,443.4	
<b>3. Más gastos contables no presupuestarios</b>		<b>17,278.9</b>
Estimaciones, depreciaciones, deterioros, obsolescencia y amortizaciones.	17,099.5	
Otros gastos extraordinarios	179.4	
<b>4. Total de Gasto Contable (4=1-2+3)</b>		<b>113,154.0</b>

**2021. “Año de la Consumación de la Independencia y la Grandeza de México”**  
**NOTAS DE MEMORIA (CUENTAS DE ORDEN)**

**A LOS ESTADOS FINANCIEROS AL 31 DE DICIEMBRE DE 2021**  
 (Miles de pesos)

Con base en las políticas contables, las **Cuentas de Orden** se integran al 31 de diciembre de **2021 y 2020**, como sigue:

<b>UNIVERSIDAD POLITÉCNICA DEL VALLE DE TOLUCA</b> <b>CUENTAS DE ORDEN CONTABLES</b> <b>(Miles de Pesos)</b>		
	<u>2021</u>	<u>2020</u>
<b>CUENTAS DEUDORAS</b>		
Almacén	<b>NO APLICA</b>	
Cuentas de Control de Organismos Auxiliares		
Bienes Muebles e Inmuebles en Comodato		
	<u>0.0</u>	<u>0.0</u>
<b>CUENTAS ACREEDORAS</b>		
Artículos Disponibles por el Almacén		
Organismos Auxiliares Cuenta de Control		
Comodato de Bienes Muebles e Inmuebles		
	<u>0.0</u>	<u>0.0</u>

## 2021. “Año de la Consumación de la Independencia y la Grandeza de México”

<b>CUENTAS DEUDORAS</b>	<b>2021</b>	<b>2020</b>
<b>LEY DE INGRESOS ESTIMADA</b>	<b>126,989.1</b>	<b>111,349.8</b>
Presupuesto de Egresos por Ejercer de Gastos de Funcionamiento	7,608.3	8,470.9
Presupuesto de Egresos por Ejercer de Transferencias, Asignaciones, Subsidios y Otras Ayudas	990.6	738.2
Presupuesto de Egresos por Ejercer de Intereses Comisiones y otros Gatos de la Deuda Publica	0.0	10.0
Presupuesto de Egresos por Ejercer de Bienes Muebles e Inmuebles	104.1	6,130.3
Presupuesto de Egresos Devengado de Gastos de Funcionamiento	676.8	1,506.4
Presupuesto de Egresos Devengado de Transferencias, Asignaciones, Subsidios y Otras Ayudas	91.9	0.0
Presupuesto de Egresos Devengado de Bienes Muebles	0.0	452.6
Presupuesto de Egresos Pagado de Gastos de Funcionamiento	94,777.6	88,420.6
Presupuesto de Egresos Pagado de Transferencias, Asignaciones,	0.0	17.5
Presupuesto de Egresos Pagado de Intereses Comisiones y otros	2,443.4	3,311.7
Presupuesto de Egresos Pagado de Bienes Muebles e Inmuebles	20,296.4	2,291.6
<b>TOTAL</b>	<b>253,978.2</b>	<b>222,699.6</b>
<b>CUENTAS ACREEDORAS</b>		
LEY DE INGRESOS POR EJECUTAR	13,769.1	3,829.5
LE DE INGRESOS RECAUDADO	113,220.0	107,520.3
Presupuesto de Egresos Aprobado de Gastos de Funcionamiento	103,062.7	98,397.9
Presupuesto de Egresos Aprobado de Transferencias, Asignaciones, Subsidios y Otras Ayudas	1,082.5	755.7
Presupuesto de Egresos Aprobado de Intereses, Comisiones y otros Gastos de la Deuda Publica	2,443.4	3,321.7
Presupuesto de Egresos Aprobado de Bienes Muebles	20,400.5	8,874.5
<b>TOTAL</b>	<b>253,978.2</b>	<b>222,699.6</b>

2021. “Año de la Consumación de la Independencia y la Grandeza de México”  
**UNIVERSIDAD POLITÉCNICA DEL VALLE DE TOLUCA  
(UPVT)  
NOTAS DE GESTIÓN ADMINISTRATIVA**

**NOTAS A LOS ESTADOS FINANCIEROS AL 31 DE DICIEMBRE DE 2021 y 2020.**  
(Miles de pesos)

**NOTA 1. INTRODUCCIÓN.**

LA UNIVERSIDAD POLITÉCNICA DEL VALLE DE TOLUCA (UPVT), al ser un Organismo público descentralizado, de carácter estatal y sectorizado al sector educación, cuya responsabilidad social es brindar educación superior de calidad, bajo cierta normatividad y con la firme convicción de dar respuesta a las necesidades de una sociedad demandante.

**NOTA 2. PANORAMA ECONÓMICO FINANCIERO.**

LA UNIVERSIDAD POLITÉCNICA DEL VALLE DE TOLUCA (UPVT) es un organismo público descentralizado de carácter estatal, el cual cimenta su operación principalmente bajo partidas presupuestales tanto de recurso Federales, como Estatales, previamente autorizadas en el Presupuesto de Egresos del Estado de México del ejercicio fiscal 2021.

**NOTA 3. AUTORIZACIÓN E HISTORIA.**

LA UNIVERSIDAD POLITÉCNICA DEL VALLE DE TOLUCA (UPVT), es creado mediante decreto del Ejecutivo del Estado, el 13 de noviembre de 2006, con personalidad jurídica y patrimonio propio, el cual estará sectorizado a la Secretaría de Educación, Cultura y Bienestar Social y cuyo domicilio es en el Municipio de Almoloya de Juárez.

Manifestando una modificación el día 24 de agosto de 2007, mediante decreto del Titular del Poder Ejecutivo del Estado de México, el Lic. Enrique Peña Nieto, publicado en la Gaceta de Gobierno de Estado de México.

**NOTA 4. ORGANIZACIÓN Y OBJETO SOCIAL.**

De acuerdo al artículo 3º del citado Decreto, establece que el (UPVT) tendrá como objeto:



SECRETARÍA DE EDUCACIÓN  
SUBSECRETARÍA DE EDUCACIÓN SUPERIOR Y NORMAL  
UNIVERSIDAD POLITÉCNICA DEL VALLE DE TOLUCA

**2021. “Año de la Consumación de la Independencia y la Grandeza de México”  
Los principales objetivos de la Universidad son:**

- I) Impartir educación superior en los niveles de licenciatura, especialización en sus diversas modalidades, que contribuyan a atender los requerimientos del contexto económico y social, nacional e internacional.**
- II) Llevar a cabo la investigación aplicada y desarrollo tecnológico, pertinentes para el desarrollo económico y social, nacional e internacional.**
- III) Difundir el conocimiento y cultura a través de la extensión de la universitaria y formación a lo largo de toda la vida.**
- IV) Prestar servicios tecnológicos que contribuyen a mejorar el desempeño del sector público privado y social, así como de las personas y otras organizaciones de la región y de Estado, principalmente.**
- V) Impartir programas de educación continua con orientación a la actualización, capacitación para el trabajo y al fomento de la cultura tecnológica en la región en el Estado.**

**Impartir educación de sus principales programas educativos como sigue: Ingeniería informática con No. de registro 601320 y con un cambio de nomenclatura por la carrera de Ingeniería en Tecnologías de la Información en el año 2018; Ingeniería Industrial con No. de registro 521301; Ingeniería Mecatrónica con No. de registro 514384; Ingeniería en Biotecnología con No. de registro 103335; Ingeniería en Mecánica Automotriz con No. de registro 505368; Ingeniería en Energía con No. de registro 122322; Licenciatura en Negocios Internacionales con No. de registro 621376 y Maestría en Administración con No. de registro 607502.**

**Su régimen jurídico está subordinado a la observancia de la normatividad del sector de educación.**

La (UPVT) tiene como obligación fiscal y de carácter Federal, conforme al objeto y funciones en su decreto de creación, el de realizar las retenciones del impuesto sobre la renta, por los salarios y en general por la prestación de servicios subordinados, así como retenedor del 10% del I.S.R. de pago de servicios profesionales y por el uso o goce temporal de bienes. En materia Estatal como retenedor de las cuotas al ISSEMYM.

**Su principal estructura organizacional está de la siguiente manera: Como órgano supremo de decisión está la Junta Directiva de la (UPVT); de manera descendente una Rectoría, asistida de manera staff, por un "Consejo Social" y un "Consejo de Calidad"; un Órgano de Control Interno; y en el año 2021 fue autorizada en la estructura Abogacía General y una Secretaría Académica; continuando con seis direcciones de área, una Subdirección de Control Escolar y seis departamentos de área.**



2021. “Año de la Consumación de la Independencia y la Grandeza de México”

ORGANIGRAMA UPVT

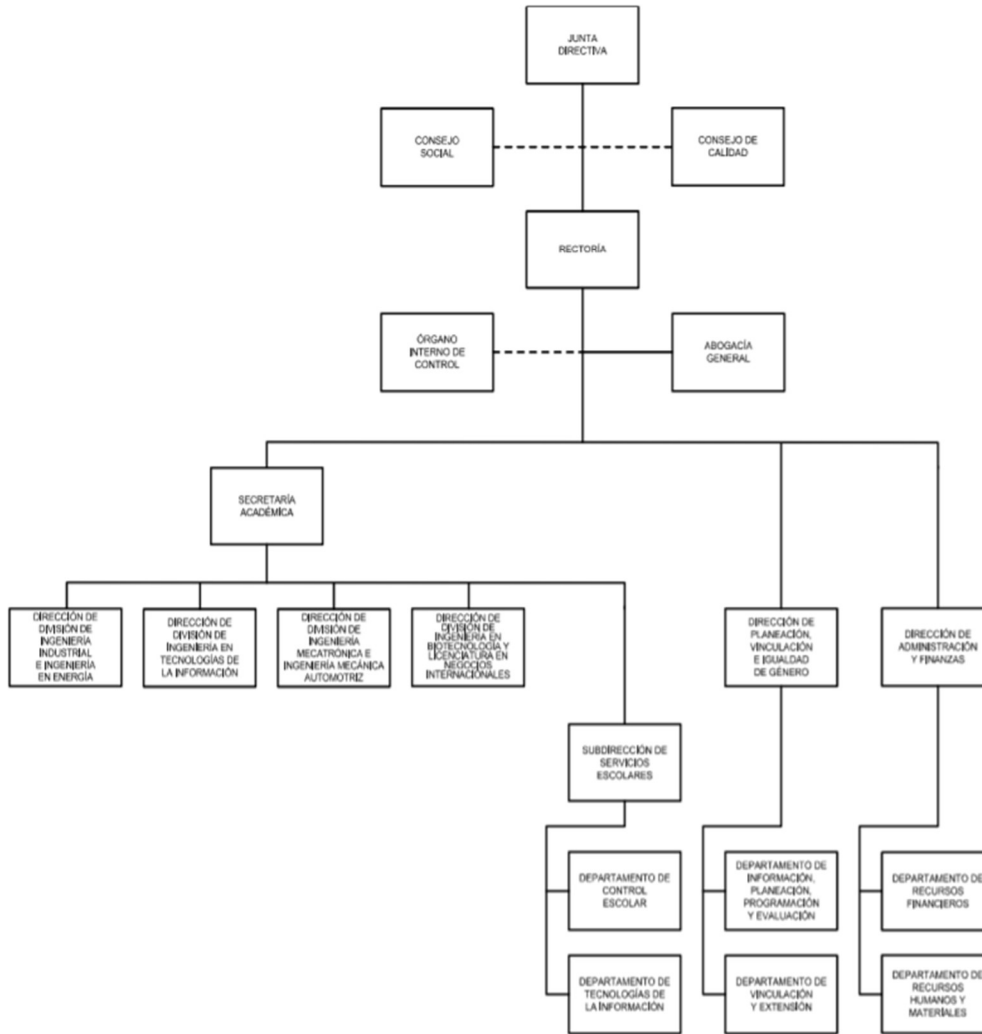

CON FUNDAMENTO EN EL ARTÍCULO 7 FRACCIÓN XXVII DEL REGLAMENTO INTERIOR DE LA SECRETARÍA DE FINANZAS, SE APRUEBA LA PRESENTE ESTRUCTURA DE ORGANIZACIÓN, LA CUAL HA QUEDADO REGISTRADA Y REGULADA EN LA DIRECCIÓN GENERAL DE INNOVACIÓN.  
AUTORIZACIÓN No. 2970600L-2447/2021, DE FECHA 18 DE NOVIEMBRE DE 2021.

SECRETARÍA DE EDUCACIÓN  
SUBSECRETARÍA DE EDUCACIÓN SUPERIOR Y NORMAL  
UNIVERSIDAD POLITÉCNICA DEL VALLE DE TOLUCA

**2021. “Año de la Consumación de la Independencia y la Grandeza de México”**

**NOTA 5. BASE DE PREPARACIÓN DE LOS ESTADOS FINANCIEROS.**

La UNIVERSIDAD POLITÉCNICA DEL VALLE DE TOLUCA (UPVT) tiene establecido como obligación el registrar sus operaciones de acuerdo a Postulados Básicos de Contabilidad Gubernamental (PBCG), y a la observancia de las Normas de Información Financiera emitidas por el CINIF aplicables en su caso de manera supletoria. En relación con los egresos se apegan también al Manual Único de Contabilidad Gubernamental para las dependencias, y Entidades Públicas del Gobierno y Municipios del Estado de México vigente, siendo el instrumento básico Normativo, en el que se integra el catálogo de cuentas, su instructivo contable, la guía contabilizadora, así como los criterios y lineamientos para el registro de sus operaciones. Así también la observancia del Manual de Normas y Políticas para el Gasto Público del Gobierno del Estado de México, y el acuerdo que establece, bases y lineamientos, en materia de adquisiciones, enajenaciones, arrendamientos y servicios de las dependencias, organismos auxiliares y tribunales administrativos de poder ejecutivo estatal (POBALINES).

**NOTA 6. POLÍTICAS DE CONTABILIDAD SIGNIFICATIVA.**

Las cifras mostradas en estados financieros adjuntos están presentadas en base al costo histórico. En observancia a la sección IV relativa a Efectos de Inflación, del Manual Único de Contabilidad Gubernamental para las Dependencias y Entidades Públicas del Gobierno y Municipios del Estado de México no se aplicó el procedimiento de revaluación de los estados financieros de la UNIVERSIDAD POLITÉCNICA DEL VALLE DE TOLUCA (UPVT), por el ejercicio fiscal de 2021.

Los valores realizables se encuentran presentados principalmente por depósitos bancarios, valuados a su valor nominal, el cual no excede al valor de mercado.

Los rendimientos de estas inversiones se registran conforme se devengan, afectando los resultados del periodo.

**NOTA 7. POSICIÓN EN MONEDA EXTRANJERA Y PROTECCIÓN POR RIESGO CAMBIARIO.**

No aplica a la (UPVT).

**NOTA 8. REPORTE ANALÍTICO DEL ACTIVO.**

Los activos fijos se registran originalmente a su costo de adquisición, según correspondan.

Para efectos de la determinación de la depreciación del ejercicio y acumulada, se utiliza el método de línea recta aplicando los porcentajes máximos establecidos en la sección VI referente a “Políticas de Registro”,

**2021. “Año de la Consumación de la Independencia y la Grandeza de México” del Manual Único de Contabilidad Gubernamental para las Dependencias y Entidades Públicas del Gobierno y Municipios del Estado de México, según se trate del tipo de activo, como sigue:**

BIENES	DEPRECIACIÓN ANUAL
Vehículos	10%
Vehículos de Seguridad Pública y atención de Urgencias	20%
Equipo de Cómputo	20%
Mobiliario y Equipo de Oficina	3%
Edificios	2%
Maquinaria	10%
El resto	10%

**NOTA 9. FIDEICOMISOS, MANDATOS Y ANÁLOGOS.**

**No aplica para la (UPVT).**

**NOTA 10. REPORTE DE RECAUDACIÓN**

La **UNIVERSIDAD POLITÉCNICA DEL VALLE DE TOLUCA (UPVT)**, tuvo una recaudación en el ejercicio 2021 como sigue:

CONCEPTO	IMPORTE
<b>Subsidio Estatal</b>	<b>82,428.0</b>
<b>Subsidio Federal</b>	<b>28,651.9</b>
<b>Intereses Subsidio Federal</b>	<b>2.0</b>
<b>Ingresos Financieros</b>	<b>134.3</b>
<b>Otros Ingresos y Beneficios Varios</b>	<b>275.2</b>
<b>Total de Ingresos y Otros Beneficios</b>	<b>111,491.4</b>

**NOTA 11. INFORMACIÓN SOBRE LA DEUDA Y EL REPORTE ANALÍTICO DE LA DEUDA.**

**No aplica para la (UPVT).**

**NOTA 12. CALIFICACIONES OTORGADAS.**

**No aplica para la (UPVT).**

**NOTA 13. PROCESO DE MEJORA.**

La (UPVT), está comprometido con un programa de proceso de mejora y gestión de calidad. El Avance en el cumplimiento del Programa Operativo

SECRETARÍA DE EDUCACIÓN  
SUBSECRETARÍA DE EDUCACIÓN SUPERIOR Y NORMAL  
UNIVERSIDAD POLITÉCNICA DEL VALLE DE TOLUCA

**2021. “Año de la Consumación de la Independencia y la Grandeza de México”**  
Anual del ejercicio de 2021, con base en lo dispuesto en el artículo 27, Fracción XVI, del Decreto de Creación de la Universidad Politécnica del Valle de Toluca, que menciona la obligación que tiene la Rectora de informar al menos cada dos meses a la H. Junta Directiva, sobre las actividades desarrolladas por el organismo.

**NOTA 14. INFORMACIÓN POR SEGMENTOS.**

No aplica a la (UPVT).

**NOTA 15. EVENTOS POSTERIORES AL CIERRE.**

Por el ejercicio fiscal 2021, no aplicó ninguna operación relevante que trascendiera como un acontecimiento posterior al cierre del ejercicio y que pudiera afectar la situación financiera del Organismo o revelarse en una nota a los mismos.

**NOTA 16. PARTES RELACIONADAS.**

Al 31 de diciembre de 2021, no existen partes relacionadas del (UPVT), con respecto alguna otra entidad.

**NOTA 17. RESPONSABILIDAD SOBRE LA PRESENTACIÓN RAZONABLE DE LOS ESTADOS FINANCIEROS.**

La formulación y presentación de los estados financieros, así como sus notas a los mismos, son responsabilidad de la Administración de La UNIVERSIDAD POLITÉCNICA DEL VALLE DE TOLUCA (UPVT).

**“BAJO PROTESTA DE DECIR VERDAD DECLARAMOS QUE LOS ESTADOS FINANCIEROS Y SUS NOTAS, SON RAZONABLEMENTE CORRECTOS Y SON RESPONSABILIDAD DEL EMISOR”**

**25 DE FEBRERO 2022**

SECRETARÍA DE EDUCACIÓN  
SUBSECRETARÍA DE EDUCACIÓN SUPERIOR Y NORMAL  
UNIVERSIDAD POLITÉCNICA DEL VALLE DE TOLUCA