

“2024. Año del Bicentenario de la Erección del Estado Libre y Soberano de México”

UNIVERSIDAD POLITÉCNICA DEL VALLE DE TOLUCA  
NOTAS A LOS ESTADOS FINANCIEROS, MARZO 2024

NOTAS DE DESGLOSE

I. NOTAS AL ESTADO DE SITUACIÓN FINANCIERA

ACTIVO

EFFECTIVO

\$ 18,000.00

El efectivo se integra por las asignaciones al Fondo Revolvente de Caja autorizadas para el 2024, de conformidad con el Manual de Normas y Políticas para el Gasto Público.

\$ 14,356,453.24

BANCOS

BBVA BANCOMER S. A. DE C. V.		
TIPO DE CUENTA	No. DE CUENTA	SALDO AL 31 DE MARZO
INGRESOS PROPIOS	153417174	1,154,951.02
OBRA	160601195	3,568.50
OBRA	171050397	1.48
OBRA	175192595	0.57
GASTO CORRIENTE	180520551	5.38
PROGRAMA PADES	191757113	117.78
PROGRAMA FADOES	191833227	3.81
USOS MULTIPLES	105242292	732.04
PLANTA TRATADORA 2ª ETAPA	110629213	292.18
SUBSIDIO FEDERAL 2023	0120386820	0.00
SUBSIDIO ESTATAL 2023	0120386936	0.00
SUBSIDIO ESTATAL 2024	0122274566	1,227,883.47
SUBSIDIO FEDERAL 2023	0122274531	11,968,897.00
BANCO AZTECA		
FICYDT COMECYT	164012652	13,102.51

DERECHOS A RECIBIR EFECTIVO Y EQUIVALENTES Y BIENES Y SERVICIOS

Al 31 de marzo, el saldo de esta cuenta se integra:

DEUDOR	IMPORTE
Servidores Públicos	3,792.00

BIENES MUEBLES, INMUEBLES E INTANGIBLES

Los bienes muebles se registran a su costo de adquisición, incluyendo el Impuesto al Valor Agregado. Los bienes muebles recibidos en donación se registran a su valor factura. Los bienes muebles adquiridos con un costo igual o mayor a 70 UMAS se registran contablemente como un aumento en el activo y aquellas con un importe menor se registran como gasto. En ambos casos, se afecta el presupuesto de egresos en la partida y programa correspondiente. Para efectos de control administrativo, las

## "2024. Año del Bicentenario de la Erección del Estado Libre y Soberano de México"

adquisiciones de bienes muebles con costo igual o mayor a 17 UMAS, se registran como bienes inventariables; los bienes muebles adquiridos con un importe menor al señalado se consideran bienes no inventariables.

La depreciación se inicia a partir del mes siguiente a la fecha que consigna la factura de adquisición, utilizando el método de línea recta, aplicando los siguientes porcentajes:

INVERSIÓN	PORCENTAJE
Inmuebles	2 %
Mobiliario y Equipo	3 %
Equipo de Transporte	10 %
Equipo de Computo	20 %
Maquinaria	10 %
Otros Activos	10 %

**DEPRECIACIÓN ACUMULADA****\$84,255,822.88**

Al 31 de marzo el saldo de este rubro se integra como sigue:

Depreciación Acumulada de Bienes Inmuebles	\$ 20,326,329.64
Depreciación Acumulada de Bienes Muebles	\$ 63,929,493.24

**PASIVO****CUENTAS POR PAGAR****\$ 1,042,050.68**

Representa los compromisos devengados por la adquisición de bienes y/o servicios prestados pendientes de pago al cierre del mes, se registran con cargo al presupuesto autorizado, cuando se formaliza la obligación respectiva mediante el acuerdo de las partes independientemente de la forma o documentación que soporte dicho acuerdo.

PROVEEDORES	IMPORTE
Proveedores	1,042,050.68

**RETENCIONES Y CONTRIBUCIONES POR PAGAR A CORTO PLAZO****\$ 1,490,909.38**

Al 31 de Marzo, su saldo se integra de la siguiente manera:

Retenciones que enterar al SAT	968,575.93
--------------------------------	------------

**“2024. Año del Bicentenario de la Erección del Estado Libre y Soberano de México”**

Retenciones a enterar a ISSEMYM	426,190.49
Seguro de Separación individualizado	82,300.45
Retenciones Obra	13,842.51

**OTRAS CUENTAS POR PAGAR A CORTO PLAZO**

**\$ 6,118,952.07**

Al 31 de Marzo el saldo de esta cuenta está integrado:

Ámbito Empresarial	4,688.00
Yaulob S.A. de C.V.	53,993.27
Proyectos y Construcciones Industriales	983,369.41
Grupo Deic S.A. de C.V	446,071.98
Estimulo GEM	25,416.30
Coningar Construcciones S.A. de C.V.	24,065.27
Macario Emiliano Gómez Fregoso	1,199,422.11
Cuerpo de Guardias	993,250.98
Tauro Ejecutivo Asociado O.S.C.L. S.A. de	4,516.31
VH Construcciones Planta Tratadora 2a.	5,524.65
Telefonía por Cable S.A. de C.V.	144,617.19
Hir Compañía de Seguros S.A. de C.V	25,321.04
Felipe Torres Gutiérrez	829,187.92
Alma Fabiola Araujo Guzmán	16,780.00
ATM Purity SA de CV	762,959.93
Consejo Estatal para el Desarrollo Integral de los Pueblos indígenas	2,100.00
Quinto, Frieventh, Contadores y compañía S.C.	67,233.60
CABCA Ingeniería y Servicios S.A. de C.V. 2ª Etapa	12,892.86
Seguros Azteca Daños S.A. de C.V.	441,522.51
HDI Seguros SA de CV	28,518.68
Servicios Profesionales, Empresariales y en Hacienda Pública.	47,500.00
Erika Itzel Glorias García	0.06

**NOTAS AL ESTADO DE ACTIVIDADES**

La **UNIVERSIDAD POLITÉCNICA DEL VALLE DE TOLUCA (UPVT)**, tiene un presupuesto autorizado por un importe de 112,580,251.00, se recaudó al 31 de Marzo del 2024 como sigue:

<b>CONCEPTO</b>	<b>IMPORTE</b>
Transferencias federales	11,968,897.00
Transferencias estatales	4,164,623.50
Ramo 28	12,554,541.50
Ingresos Propios	1,695,364.00
<b>Total Recaudado</b>	<b>30,383,426.00</b>



“2024. Año del Bicentenario de la Erección del Estado Libre y Soberano de México”

## II. ESTADO DE VARIACIONES EN LA HACIENDA PÚBLICA

La integración del patrimonio contribuido y generado y sus modificaciones, se presentan como sigue:

PATRIMONIO	2024	2023
<b>CONTRIBUIDO</b>		
Aportaciones	0.0	0.0
<b>GENERADO</b>		
Resultado del Ejercicio (Ahorro/Desahorro)	7,925,185.67	-17,581,099.57
Resultado de ejercicios anteriores	143,278,365.16	160,859,464.73
Revaluaciones	804.28	804.28
<b>TOTAL HACIENDA PÚBLICA/PATRIMONIO</b>	<b>151,204,355.11</b>	<b>143,279,169.44</b>

El análisis de los saldos inicial y final que figuran en la última parte de Estado de Flujo de Efectivo en la cuenta de efectivo y equivalentes es como sigue:

CONCEPTO	2024	2023
Efectivo en bancos - Tesorería	14,387,555.75	2,245,068.54
<b>Total de Efectivo y Equivalentes</b>	<b>14,387,555.75</b>	<b>2,245,068.54</b>

## V. CONCILIACIÓN ENTRE LOS INGRESOS PRESUPUESTARIOS Y CONTABLES, ASÍ COMO ENTRE LOS EGRESOS PRESUPUESTARIOS Y LOS GASTOS CONTABLES

Conciliación entre los **Ingresos Presupuestarios y Contables** correspondientes al 31 de Marzo de 2024.

<b>1. Ingresos Presupuestarios</b>		<b>30,383,426.00</b>
<b>2. Más Ingresos contables no presupuestarios</b>		<b>6,035.15</b>
Incremento por Variación de Inventarios		
Disminución del Exceso de Estimaciones por Pérdida o Deterioro u Obsolescencia		
Disminución del Exceso de Provisiones		
Otros Ingresos y Beneficios Varios	6,035.15	
Otros Ingresos Contables No Presupuestarios		

“2024. Año del Bicentenario de la Erección del Estado Libre y Soberano de México”

<b>3. Menos ingresos presupuestarios no contables</b>		0.00
Productos de Capital		
Aprovechamientos de Capital		
Ingresos Derivados de Financiamientos		
Otros Ingresos Presupuestarios No Contables		
<b>4. Ingresos Contables (4= 1+2-3)</b>		<b>30,389,461.03</b>

Conciliación entre los **Egresos Presupuestarios y los Gastos** correspondientes al 31 de Marzo de 2024.

<b>1. Total de egresos (presupuestarios)</b>		<b>19,210,926.05</b>
<b>2. Menos egresos presupuestarios no contables.</b>		<b>0.00</b>
Mobiliario y equipo de administración		
Mobiliario y equipo Educativo y Recreativo		
Equipo e Instrumental Médico y de Laboratorio		
Vehículos y Equipo de Transporte		
Maquinaria, otros equipos y herramientas		
Activos Intangibles		
Obras públicas en Bienes Propios		
ADEFAS		
<b>3. Más gastos contables no presupuestarios</b>		<b>3,253,349.31</b>
Estimaciones, depreciaciones, deterioros, obsolescencia y amortizaciones.		
Otros gastos extraordinarios	3,253,349.31	
<b>4. Total de Gasto Contable (4=1-2+3)</b>		<b>22,464,275.36</b>

“BAJO PROTESTA DE DECIR VERDAD DECLARAMOS QUE LOS ESTADOS FINANCIEROS Y SUS NOTAS, SON RAZONABLEMENTE CORRECTOS Y SON RESPONSABILIDAD DEL EMISOR”

**Dra. Mirna Esbeida Hernández Basilio**  
Jefa del Departamento de Recursos Financieros

**L.C. Alfredo Rodríguez Pérez**  
Director de Administración y Finanzas

“2024. Año del Bicentenario de la Erección del Estado Libre y Soberano de México”

## NOTAS DE MEMORIA (CUENTAS DE ORDEN)

Con base en las políticas contables, las Cuentas de Orden se integran al 31 de Marzo de 2024.

UNIVERSIDAD POLITÉCNICA DEL VALLE DE TOLUCA		
CUENTAS DE ORDEN CONTABLES		
(Miles de Pesos)		
	<u>2024</u>	<u>2023</u>
<b>CUENTAS DEUDORAS</b>		
Almacén		
Cuentas de Control de Organismos Auxiliares		
Bienes Muebles e Inmuebles en Comodato		
	<u>0.0</u>	<u>0.0</u>
<b>CUENTAS ACREEDORAS</b>		
Artículos Disponibles por el Almacén		
Organismos Auxiliares Cuenta de Control		
Comodato de Bienes Muebles e Inmuebles		
	<u>0.0</u>	<u>0.0</u>



“2024. Año del Bicentenario de la Erección del Estado Libre y Soberano de México”

CUENTAS DEUDORAS	2024	2023
LEY DE INGRESOS ESTIMADA	112,580,251.00	112,056,665.00
Presupuesto de Egresos por Ejercer de Gastos de Funcionamiento	93,031,999.95	106,173,840.46
Presupuesto de Egresos por Ejercer de Transferencias, Asignaciones, Subsidios y Otras Ayudas	337,325.00	1,105,688.00
Presupuesto de Egresos por Ejercer de Intereses Comisiones y otros Gatos de la Deuda Publica	0.00	0.00
Presupuesto de Egresos por Ejercer de Inversión Pública	0.00	0.00
Presupuesto de Egresos por Ejercer de Bienes Muebles e Inmuebles	0.00	0.00
Presupuesto de Egresos Devengado de Gastos de Funcionamiento	1,578,003.03	0.00
Presupuesto de Egresos Devengado de Inversión Pública	0.00	0.00
Presupuesto de Egresos Devengado de Bienes Muebles	0.00	0.00
Presupuesto de Egresos Pagado de Gastos de Funcionamiento	17,632,923.02	4,777,136.54
Presupuesto de Egresos Pagado de Transferencias, Asignaciones,	0.00	0.00
Presupuesto de Egresos Pagado de Intereses Comisiones y otros	0.00	0.00
Presupuesto de Egresos Pagado de Inversión Pública	0.00	0.00
Presupuesto de Egresos Pagado de Bienes Muebles e Inmuebles	0.00	0.00
<b>TOTAL</b>	<b>225,160,502.00</b>	<b>224,113,330</b>
<b>CUENTAS ACREEDORAS</b>		
LEY DE INGRESOS POR EJECUTAR	82,190,789.97	108,058,543.23
LEY DE INGRESOS DEVENGADA	0.0	0.0
LE DE INGRESOS RECAUDADO	30,389,461.03	3,998,121.77
Presupuesto de Egresos Aprobado de Gastos de Funcionamiento	112,242,926.00	110,950,977.00
Presupuesto de Egresos Aprobado de Transferencias, Asignaciones, Subsidios y Otras Ayudas	337,325.00	1,105,688.00
Presupuesto de Egresos Aprobado de Intereses, Comisiones y otros Gastos de la Deuda Publica	0.00	0.00
Presupuesto de Egresos Aprobado de Inversión Pública	0.00	0.00
Presupuesto de Egresos Aprobado de Bienes Muebles	0.00	0.00
<b>TOTAL</b>	<b>225,160,502.00</b>	<b>224,113,330</b>

“BAJO PROTESTA DE DECIR VERDAD DECLARAMOS QUE LOS ESTADOS FINANCIEROS Y SUS NOTAS, SON RAZONABLEMENTE CORRECTOS Y SON RESPONSABILIDAD DEL EMISOR”



**Dra. Mirna Esbeida Hernández Basilio**  
Jefa del Departamento de Recursos Financieros



**L.C. Alfredo Rodríguez Pérez**  
Director de Administración y Finanzas

“2024. Año del Bicentenario de la Erección del Estado Libre y Soberano de México”

## NOTAS DE GESTIÓN ADMINISTRATIVA

### 1. INTRODUCCIÓN.

LA UNIVERSIDAD POLITÉCNICA DEL VALLE DE TOLUCA (UPVT), al ser un Organismo público descentralizado, de carácter estatal y sectorizado al sector educación, cuya responsabilidad social es brindar educación superior de calidad, bajo cierta normatividad y con la firme convicción de dar respuesta a las necesidades de una sociedad demandante.

### 2. PANORAMA ECONÓMICO FINANCIERO.

LA UNIVERSIDAD POLITÉCNICA DEL VALLE DE TOLUCA (UPVT) es un organismo público descentralizado de carácter estatal, el cual cimienta su operación principalmente bajo partidas presupuestales tanto de recurso Federales, como Estatales, previamente autorizadas en el Presupuesto de Egresos del Estado de México del ejercicio fiscal 2024.

### 3. AUTORIZACIÓN E HISTORIA.

LA UNIVERSIDAD POLITÉCNICA DEL VALLE DE TOLUCA (UPVT), es creado mediante decreto del Ejecutivo del Estado, el 13 de noviembre de 2006, con personalidad jurídica y patrimonio propio, el cual estará sectorizado a la Secretaría de Educación, Ciencia, Tecnología e Innovación y cuyo domicilio es en el Municipio de Almoloya de Juárez.

Manifestando una modificación el día 24 de agosto de 2007, mediante decreto del Titular del Poder Ejecutivo del Estado de México, el Lic. Enrique Peña Nieto, publicado en la Gaceta de Gobierno de Estado de México.

### 4. ORGANIZACIÓN Y OBJETO SOCIAL.

De acuerdo con el artículo 2º del citado Decreto, establece que el (UPVT) tendrá como objeto:

**Los principales objetivos de la Universidad son:**

I) Impartir educación superior en los niveles de licenciatura, especialización en sus diversas modalidades, que contribuyan a atender los requerimientos del contexto económico y social, nacional e internacional.

II) Llevar a cabo la investigación aplicada y desarrollo tecnológico, pertinentes para el desarrollo económico y social, nacional e internacional.

III) Difundir el conocimiento y cultura a través de la extensión de la universitaria y formación a lo largo de toda la vida.

IV) Prestar servicios tecnológicos que contribuyen a mejorar el desempeño del sector público privado y social, así como de las personas y otras organizaciones de la región y de Estado, principalmente.

V) Impartir programas de educación continua con orientación a la actualización, capacitación para el trabajo y al fomento de la cultura tecnológica en la región en el Estado.

Impartir educación de sus principales programas educativos como sigue: Ingeniería informática con No. de registro 601320 y con un cambio de nomenclatura por la carrera de Ingeniería en Tecnologías de la Información



“2024. Año del Bicentenario de la Erección del Estado Libre y Soberano de México”

en el año 2018; Ingeniería Industrial con No. de registro 521301; Ingeniería Mecatrónica con No. de registro 514384; Ingeniería en Biotecnología con No. de registro 103335; Ingeniería en Mecánica Automotriz con No. de registro 505368; Ingeniería en Energía con No. de registro 122322; Licenciatura en Negocios Internacionales con No. de registro 621376 y Maestría en Administración con No. de registro 607502.

**REGIMEN JURÍDICO.**

Su régimen jurídico está subordinado a la observancia de la normatividad del sector de educación. La (UPVT) tiene como obligación fiscal y de carácter Federal, conforme al objeto y funciones en su decreto de creación, el de realizar las retenciones del impuesto sobre la renta, por los salarios y en general por la prestación de servicios subordinados, así como retenedor del 10% del I.S.R. de pago de servicios profesionales y por el uso o goce temporal de bienes. En materia Estatal como retenedor de las cuotas al ISSEMYM.

**PRINCIPAL ESTRUCTURA.**

Su principal estructura organizacional está de la siguiente manera: Como órgano supremo de decisión está la Junta Directiva de la (UPVT); de manera descendente una Rectoría, asistida de manera staff, por un "Consejo Social" y un "Consejo de Calidad"; un Órgano de Control Interno; y en el año 2021 fue autorizada en la estructura Abogacía General y una Secretaría Académica; continuando con seis direcciones de área, una Subdirección de Control Escolar y seis departamentos de área.

**ORGANIGRAMA UPVT**

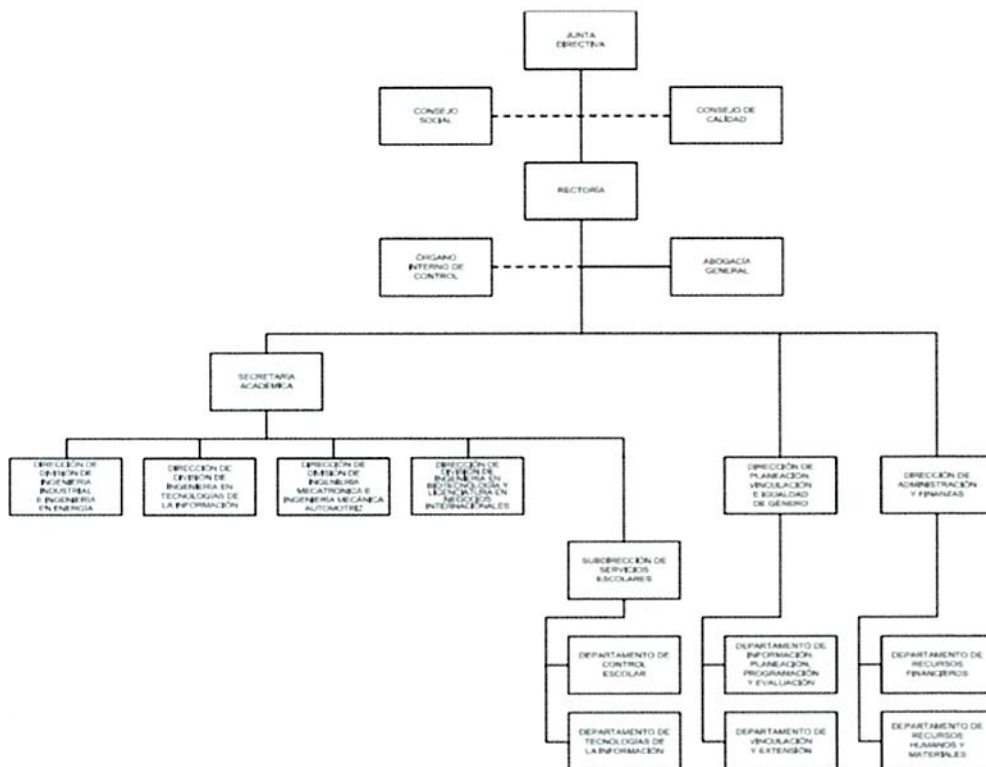

CON FUNDAMENTO EN EL ARTÍCULO 7 FRACCIÓN XXV DEL REGLAMENTO INTERIOR DE LA SECRETARÍA DE FINANZAS, DE APROBADA LA PRESENTE ESTRUCTURA DE ORGANIZACIÓN, LA CUAL HA QUEDADO REGISTRADA Y REGULARIZADA EN LA DIRECCIÓN GENERAL DE INNOVACIÓN, AUTORIZACIÓN NÚM. 30786801-3447282 L, DE FECHA 16 DE NOVIEMBRE DE 2021.

“2024. Año del Bicentenario de la Erección del Estado Libre y Soberano de México”

## 5. BASE DE PREPARACIÓN DE LOS ESTADOS FINANCIEROS.

La UNIVERSIDAD POLITÉCNICA DEL VALLE DE TOLUCA (UPVT) tiene establecido como obligación el registrar sus operaciones de acuerdo a Postulados Básicos de Contabilidad Gubernamental (PBCG), y a la observancia de las Normas de Información Financiera emitidas por el CINIF aplicables en su caso de manera supletoria. En relación con los egresos se apegan también al Manual Único de Contabilidad Gubernamental para las Dependencias, y Entidades Públicas del Gobierno y Municipios del Estado de México vigente, siendo el instrumento básico Normativo, en el que se integra el catálogo de cuentas, su instructivo contable, la guía contabilizadora, así como los criterios y lineamientos para el registro de sus operaciones. Así también la observancia del Manual de Normas y Políticas para el Gasto Público del Gobierno del Estado de México, y el acuerdo que establece, bases y lineamientos, en materia de adquisiciones, enajenaciones, arrendamientos y servicios de las dependencias, organismos auxiliares y tribunales administrativos de poder ejecutivo estatal (POBALINES).

## 6. POLÍTICAS DE CONTABILIDAD SIGNIFICATIVA.

Las cifras mostradas en estados financieros adjuntos están presentadas en base al costo histórico. En observancia a la sección IV relativa a Efectos de Inflación, del Manual Único de Contabilidad Gubernamental para las Dependencias y Entidades Públicas del Gobierno y Municipios del Estado de México no se aplicó el procedimiento de revaluación de los estados financieros de la UNIVERSIDAD POLITÉCNICA DEL VALLE DE TOLUCA (UPVT), por el ejercicio fiscal de 2024.

Los valores realizables se encuentran presentados principalmente por depósitos bancarios, valuados a su valor nominal, el cual no excede al valor de mercado.

Los rendimientos de estas inversiones se registran conforme se devengan, afectando los resultados del periodo.

## 7. POSICIÓN EN MONEDA EXTRANJERA Y PROTECCIÓN POR RIESGO CAMBIARIO.

No aplica.

## 8. REPORTE ANALÍTICO DEL ACTIVO.

Los activos fijos se registran originalmente a su costo de adquisición, según correspondan.

Para efectos de la determinación de la depreciación del ejercicio y acumulada, se utiliza el método de línea recta, aplicando los porcentajes máximos establecidos en la sección VI referente a: “Políticas de Registro”, del Manual Único de Contabilidad Gubernamental para las Dependencias y Entidades Públicas del Gobierno y Municipios del Estado de México, según se trate del tipo de activo, como sigue:

BIENES	DEPRECIACIÓN ANUAL
Vehículos	10%
Vehículos de Seguridad Pública y atención de Urgencias	20%
Equipo de Cómputo	20%
Mobiliario y Equipo de Oficina	3%
Edificios	2%
Maquinaria	10%
El resto	10%



"2024. Año del Bicentenario de la Erección del Estado Libre y Soberano de México"

#### 9. FIDEICOMISOS, MANDATOS Y ANÁLOGOS.

No aplica.

#### 10. REPORTE DE RECAUDACIÓN

La UNIVERSIDAD POLITÉCNICA DEL VALLE DE TOLUCA (UPVT), tuvo una recaudación a Marzo 2024 como sigue:

CONCEPTO	IMPORTE
Subsidio Estatal	4,164,623.50
Ramo 28	- 12,554,541.50
Subsidio Federal	11,968,897.00
Intereses Federales	0.00
Ingresos Propios	1,695,364.00
Ingresos Financieros	6,035.15
Otros Ingresos y Beneficios Varios	0.0
<b>Total de Ingresos y Otros Beneficios</b>	<b>\$ 11,209,922.68</b>

#### 11. INFORMACIÓN SOBRE LA DEUDA Y EL REPORTE ANALÍTICO DE LA DEUDA.

No aplica.

#### 12. CALIFICACIONES OTORGADAS.

No aplica.

#### 13. PROCESO DE MEJORA.

La (UPVT), está comprometido con un programa de proceso de mejora y gestión de calidad. El Avance en el cumplimiento del Programa Operativo Anual del ejercicio de 2024, con base en lo dispuesto en el artículo 27, Fracción XVI, del Decreto de Creación de la Universidad Politécnica del Valle de Toluca, que menciona la obligación que tiene la Rectora de informar al menos cada dos meses a la H. Junta Directiva, sobre las actividades desarrolladas por el organismo.

#### 14. INFORMACIÓN POR SEGMENTOS.

No aplica.

#### 15. EVENTOS POSTERIORES AL CIERRE.

Por el ejercicio fiscal 2024, no aplicó ninguna operación relevante que trascendiera como un acontecimiento posterior al cierre del ejercicio y que pudiera afectar la situación financiera del Organismo o revelarse en una nota a los mismos.



“2024. Año del Bicentenario de la Erección del Estado Libre y Soberano de México”

## 16. PARTES RELACIONADAS.

Al 29 de Marzo de 2024, no existen partes relacionadas del (UPVT), con respecto alguna otra entidad.

## 17. RESPONSABILIDAD SOBRE LA PRESENTACIÓN RAZONABLE DE LOS ESTADOS FINANCIEROS.

La formulación y presentación de los estados financieros, así como sus notas a los mismos, son responsabilidad de la Administración de La UNIVERSIDAD POLITÉCNICA DEL VALLE DE TOLUCA (UPVT).

“BAJO PROTESTA DE DECIR VERDAD DECLARAMOS QUE LOS ESTADOS FINANCIEROS Y SUS NOTAS, SON RAZONABLEMENTE CORRECTOS Y SON RESPONSABILIDAD DEL EMISOR”



**Dra. Mirna Esbeida Hernández Basilio**  
Jefa del Departamento de  
Recursos Financieros



**L.C. Alfredo Rodríguez Pérez**  
Director de  
Administración y Finanzas